REGIONE PIEMONTE
Provincia Torino

COMUNE DI
SANT'ANTONINO DI SUSA

Incremento efficienza energetica dei fabbricati costituenti il plesso scolastico denominato "Istituto Comprensivo Sant'Antonino di Susa" - SCUOLA PRIMARIA "DORINA ABEGG" - Lotto 1 -

PROGETTO ESECUTIVO

Codifica	Titolo documento
A07	**PROGETTO: PIANTE E ABACO SERRAMENTI**
Data: 17-02-2017	Scala _ 1:200

RESPONSABILE UNICO DI PROCEDIMENTO **geom. BUTTA' MASSIMILIANO**

PROGETTISTA **arch. GIANCARLO PAVONI**
Via Pianezza 13 - Torino - tel. 011 5621501
www.pavoniartechstudio.it

ArTech Studio
architecture+design+consulting

Collaboratori:
arch. LARA PERINO

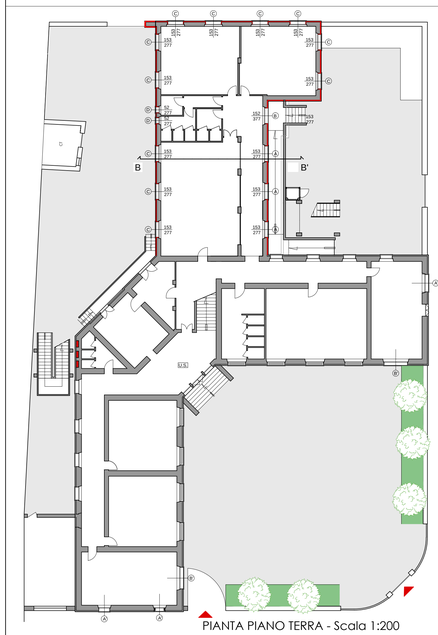

PIANTA PIANO TERRA - Scala 1:200

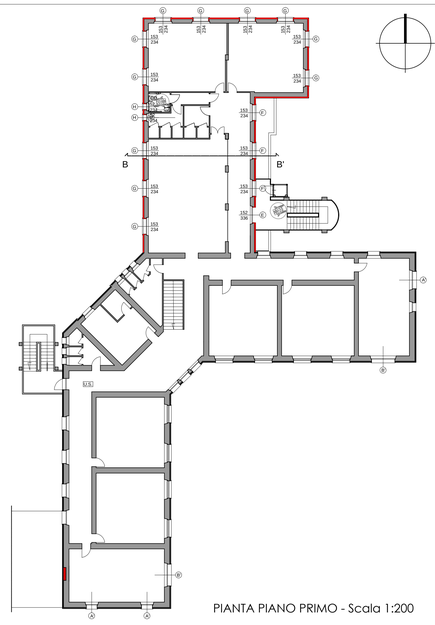

PIANTA PIANO PRIMO - Scala 1:200

ESTERNI | Finestra 277x153 | Quantità 3 | A

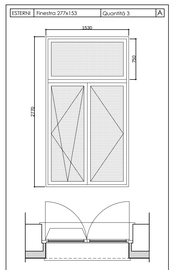

Apertura: 2 ante di cui 1 con ribalta + sopraluce fisso
Materiale: telaio in PVC pluricamera
Uw (infisso+vetro): == 1.2 W/m2K
Vetro: vetrocamera basso emissivo con gas Argon e canalina "a bordo caldo" in acciaio e polipropilene, vetrocamera anti infortunio stratificato interno 181 esterno 282, ai sensi della normativa UNI EN 7697
Ug vetro: == 1.0 W/m2K
Fattore solare vetro: == 35%
Riduzione acustica vetro: 42 dB

ESTERNI | Portafinestra 377x154 Uscita di sicurezza | Quantità 1 | B

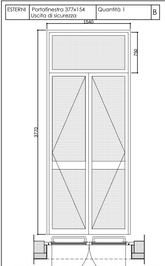

Apertura: 2 battenti con maniglione antipanico + 2 ante fisse laterali
Materiale: telaio in PVC pluricamera
Uw (infisso+vetro): == 1.2 W/m2K
Vetro: vetrocamera basso emissivo con gas Argon e canalina "a bordo caldo" in acciaio e polipropilene, vetrocamera anti infortunio stratificato interno 181, esterno 282 sopra 1 m. 181 sotto 1 m, ai sensi della normativa UNI EN 7697
Ug vetro: == 1.0 W/m2K
Fattore solare vetro: == 35%
Riduzione acustica vetro: 42 dB

ESTERNI | Finestra 277x153 | Quantità 11 | C

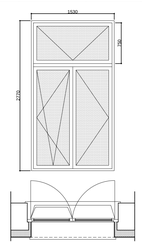

Apertura: 2 ante di cui 1 con ribalta + sopraluce apribile a wasistas predisposto per eventuale motorizzazione
Materiale: telaio in PVC pluricamera
Uw (infisso+vetro): == 1.2 W/m2K
Vetro: vetrocamera basso emissivo con gas Argon e canalina "a bordo caldo" in acciaio e polipropilene, vetrocamera anti infortunio stratificato interno 181 esterno 282, ai sensi della normativa UNI EN 7697
Ug vetro: == 1.0 W/m2K
Fattore solare vetro: == 35%
Riduzione acustica vetro: 42 dB

ESTERNI | Finestra 277x52 | Quantità 2 | D

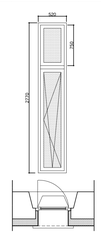

Apertura: 1 anta con ribalta + sopraluce fisso
Materiale: telaio in PVC pluricamera
Uw (infisso+vetro): == 1.2 W/m2K
Vetro: vetrocamera basso emissivo con gas Argon e canalina "a bordo caldo" in acciaio e polipropilene, vetrocamera anti infortunio stratificato interno 181 esterno 282, ai sensi della normativa UNI EN 7697
Ug vetro: == 1.0 W/m2K
Fattore solare vetro: == 35%
Riduzione acustica vetro: 42 dB

ESTERNI | Portafinestra 336x154 Uscita di sicurezza | Quantità 1 | E

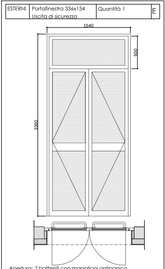

Apertura: 2 battenti con maniglioni antipanico
Materiale: telaio in PVC pluricamera
Uw (infisso+vetro): == 1.2 W/m2K
Vetro: vetrocamera basso emissivo con gas Argon e canalina "a bordo caldo" in acciaio e polipropilene, vetrocamera anti infortunio stratificato interno 181, esterno 282 sopra 1 m. 181 sotto 1 m, ai sensi della normativa UNI EN 7697
Ug vetro: == 1.0 W/m2K
Fattore solare vetro: == 35%
Riduzione acustica vetro: 42 dB

ESTERNI | Finestra 236x153 | Quantità 3 | F

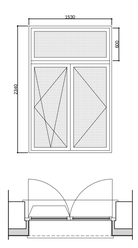

Apertura: 2 ante di cui 1 con ribalta + sopraluce fisso
Materiale: telaio in PVC pluricamera
Uw (infisso+vetro): == 1.2 W/m2K
Vetro: vetrocamera basso emissivo con gas Argon e canalina "a bordo caldo" in acciaio e polipropilene, vetrocamera anti infortunio stratificato interno 181 esterno 282, ai sensi della normativa UNI EN 7697
Ug vetro: == 1.0 W/m2K
Fattore solare vetro: == 35%
Riduzione acustica vetro: 42 dB

ESTERNI | Finestra 236x153 | Quantità 11 | G

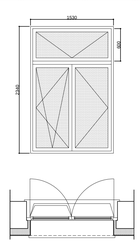

Apertura: 2 ante di cui 1 con ribalta + sopraluce apribile a wasistas predisposto per eventuale motorizzazione
Materiale: telaio in PVC pluricamera
Uw (infisso+vetro): == 1.2 W/m2K
Vetro: vetrocamera basso emissivo con gas Argon e canalina "a bordo caldo" in acciaio e polipropilene, vetrocamera anti infortunio stratificato interno 181 esterno 282, ai sensi della normativa UNI EN 7697
Ug vetro: == 1.0 W/m2K
Fattore solare vetro: == 35%
Riduzione acustica vetro: 42 dB

ESTERNI | Finestra 236x52 | Quantità 2 | H

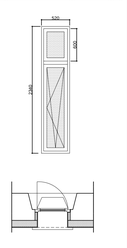

Apertura: 1 anta con ribalta + sopraluce fisso
Materiale: telaio in PVC pluricamera
Uw (infisso+vetro): == 1.2 W/m2K
Vetro: vetrocamera basso emissivo con gas Argon e canalina "a bordo caldo" in acciaio e polipropilene, vetrocamera anti infortunio stratificato interno 181 esterno 282, ai sensi della normativa UNI EN 7697
Ug vetro: == 1.0 W/m2K
Fattore solare vetro: == 35%
Riduzione acustica vetro: 42 dB