PLANIMETRIA IMPISNTO ELETTRICO
SITUAZIONE IN PROGETTO — SCALA 1/100

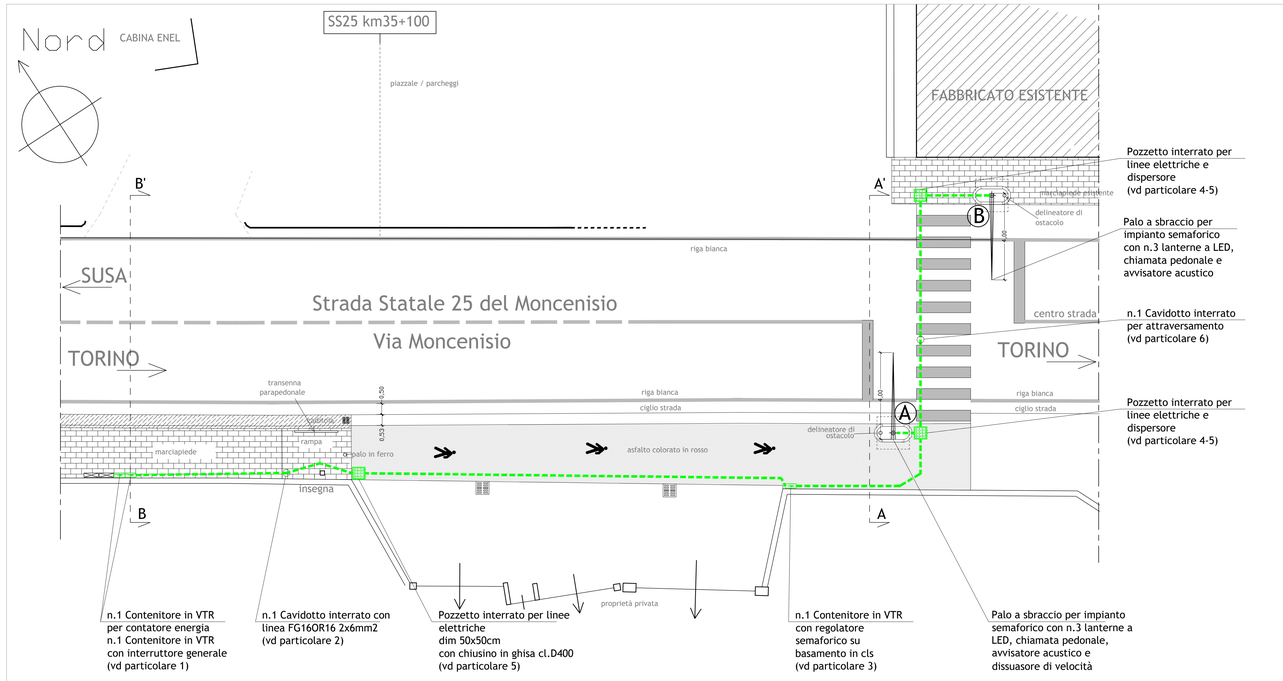

SEZIONE PARTICOLARE A-A'
SITUAZIONE IN PROGETTO — SCALA 1/50

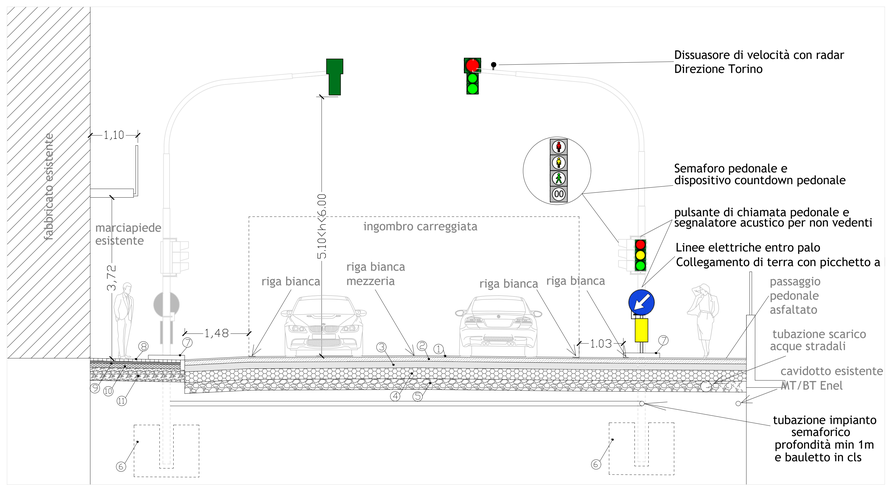

SEZIONE B-B'
SITUAZIONE IN PROGETTO — SCALA 1/50

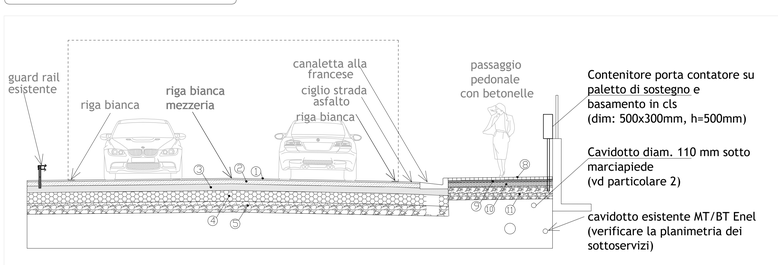

LEGENDA

1 CONGLOMERATO BITUMINOSO CHIUSO - USURA
2 CONGLOMERATO BITUMINOSO APERTO - BINDER
3 MISTO BITUMATO
4 MISTO CEMENTATO
5 MISTO NATURALE
6 PLINTO DI FONDAZIONE PALO SEMAFORICO
7 CORDOLO AIUOLA DI DELIMITAZIONE PALO SEMAF.
8 BETONELLA
9 PIANO DI POSA IN SABBIA
10 MASSETTO IN C.A. CON RETE ELETTROSALDATA
11 MISTO DI CAVA

PARTICOLARE 1
N.1 CONTENITORE IN VTR PORTACONTATORI
N.1 CONTENITORE IN VTR PER INTERRUTTORE GENERALE
SU PALINA DI SOSTEGNO DIAM. 100, L=1500
INFISSA IN BASAMENTO IN CLS (500x300mm, h=500mm) E COLLEGAMENTO AI CAVIDOTTI

PARTICOLARE 2
CAVIDOTTO SOTTO MARCIAPIEDE O LATERALE A SEDE STRADALE

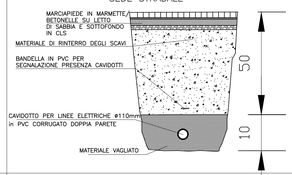

PARTICOLARE 3
N.1 REGOLATORE SEMAFORICO ENTRO ARMADIO IN VTR
SU BASAMENTO IN CLS (dim.750X450mm, h=500mm)
E COLLEGAMENTO A CAVIDOTTO

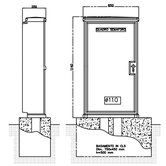

PARTICOLARE 4

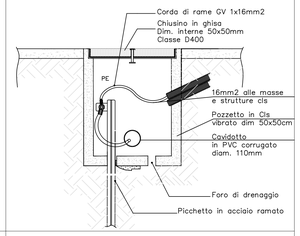

PARTICOLARE 5
CHIUSINO IN GHISA UNI EN 124, Classe D400
SU POZZETTO IN CLS ARMATO E VIBRATO

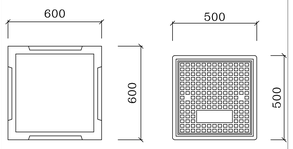

PARTICOLARE 6
CAVIDOTTO PER ATTRAVERSAMENTO STRADALE

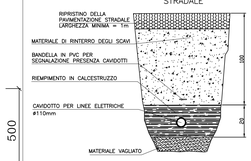

SCHEMA ELETTRICO
SITUAZIONE IN PROGETTO

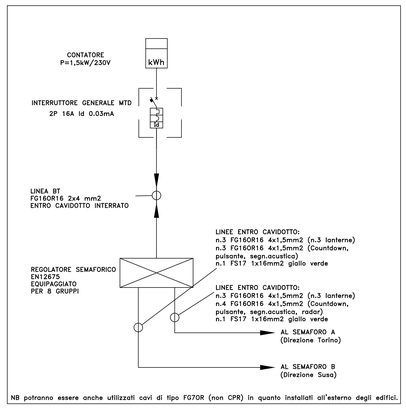

NB potranno essere anche utilizzati cavi di tipo FG70R (non CPR) in quanto installati all'esterno degli edifici.

ESTRATTO DI P.R.G.C
SCALA 1/5000

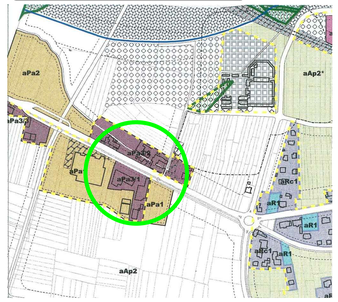

NOTE

La presente tavola è valida per i soli impianti elettrici rappresentati.

Per il dettaglio dei basamenti in cls armato, si veda il progetto esecutivo allegato.

Per il dettaglio delle opere edili, si veda il progetto esecutivo allegato.

Per le sezioni e le conformazioni delle linee elettriche si veda anche la relazione tecnica.

Tutti i sostegni saranno in acciaio zincato, verniciate con mano di fondo, mano verde chiaro e mano verde scuro RAL 6009

Prima dell'inizio dei lavori sarà cura dell'impresa verificare eventuali interferenza tra gli impianti elettrici (tubazioni, ecc.) ed altri impianti o strutture previste/esistenti e sottoservizi.

Tutte le masse e masse estranee andranno collegate all'impianto di dispersione realizzato tramite la connessione di n. 2 dispersori verticali ed i ferri delle strutture in c.a. (sostegni semafori, masse delle apparecchiature in classe I di isolamento, ecc.)

DETTAGLIO OPERE – Attraversamento pedonale

Rif.	Sostegno	Tipo semaforo / q.tà				
	Palo con sbraccio l=4m				Pulsante di chiamata e dispositivo acustico	Dissuasore di velocità (radar)
A (dir.Torino)	1	1	1	1	1	1
B (dir.Susa)	1	1	1	1	1	–
TOT	2	2	2	2	2	1

COMUNE DI S.ANTONINO DI SUSA
Città Metropolitana di Torino

PROGETTO DEFINITIVO/ESECUTIVO

PER L'INTERVENTO DI AMMODERNAMENTO IMPIANTI DI ILLUMINAZIONE PUBBLICA E IMPIANTI SEMAFORICI

Elaborato: 09

Titolo: ATTRAVERSAMENTO PEDONALE DI VIA MONCENISIO 27
Planimetria impianto semaforico, schema elettrico e particolari

Data : 27/07/2018
Rev. 00 : emissione
Rif. n° : 04-18

R.U.P. .....

IMPRESA .....

PROGETTISTA .....

Andrea COLOMBO Ingegnere
Studio: piazza Velino, 8 - 10050 San Gioria di Susa (TO)
Tel. 0122 49378 - Fax 1786018874 - Cell. 329 9028226
E-mail: andrea.colombo.ing@gmail.com